



P+BASIC  
P+ YOUNG BASIC  
P+EFFECT 2.0  
P+PERFECT ZIP 2.0  
P+ YOUNG UP 2.0  
P+ YOUNG EASY UP 2.0

Maglie e canottiere posturali



**RIALLINEAMENTO PORZIONE TRONCO-LOMBARE**



**CONTROINDICAZIONI:** al momento, nessuna nota. La corretta applicazione, secondo le puntuali indicazioni fornite dal medico curante o del tecnico ortopedico, non dà luogo a controindicazioni. **APPLICAZIONE:** (P+ EFFECT 2.0, P+ PERFECT ZIP 2.0 e P+BASIC) e bambini (P+ YOUNG UP 2.0, P+ YOUNG EASY UP 2.0 e P+YOUNG BASIC).

**AVVERTENZE D'USO**

- Utilizzare su cute integra
- Se presenti ferite proteggere come da indicazioni mediche.
- Non utilizzare in caso di usura, rottura o non integrità del materiale.
- La confezione e le istruzioni fanno parte del dispositivo medico.
- La modifica/alterazione del dispositivo medico esclude ogni responsabilità del fabbricante.
- Per evitare una possibile perdita di funzionalità del prodotto o una limitata durata dello stesso si consiglia di prevenire/limitare il contatto tra il dispositivo e creme, oli, lozioni o sostanze grasse o acide.
- Il prodotto non prevede accessori e non è stato concepito per essere utilizzato in combinazione con altri MD (p.es. in caso di applicazione di creme, attendere il tempo necessario al loro completo assorbimento).
- I tutori P+YOUNG UP 2.0, P+YOUNG EASY UP 2.0 e P+YOUNG BASIC devono essere utilizzati sotto la supervisione dei genitori.

**PULIZIA**

SIMBOLO	SIGNIFICATO
	Lavaggio a mano. NOTA: normale lavaggio a mano a temperatura massima di 30° con sapone neutro. Risciacquare accuratamente
	Non candeggiare
	Non asciugare in asciugabiancheria a tamburo rotativo
	Non stirare
	Non lavare a secco

**CONSERVAZIONE:** conservare in luogo asciutto a temperatura ambiente.

Proteggere dal calore, dall'esposizione diretta alla luce del sole e dall'umidità.

**Smaltimento: non disperdere nell'ambiente.**

**Il prodotto può essere smaltito con i rifiuti domestici.**

**NOTA:** questo dispositivo medico di classe I deve essere utilizzato con le dovute avvertenze riportate nelle presenti istruzioni, in combinazione con quelle fornite dal tecnico ortopedico o dal medico curante, che formano parte integrante delle stesse. Per ogni presunta problematica insorta in conseguenza dell'uso del dispositivo rivolgersi al medico curante o al tecnico ortopedico. In caso di reclami o asseriti malfunzionamenti, si prega di rivolgersi al rivenditore presso il quale è stato acquistato il prodotto. L'ortesi è realizzata per l'uso esclusivo di un singolo paziente. In caso di incidente grave, morte o grave deterioramento delle condizioni di salute del paziente, relazionabili al MD, contattare immediatamente il fabbricante e l'Autorità competente.



P+ BASIC

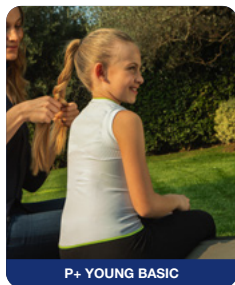

P+ YOUNG BASIC



P+ EFFECT 2.0

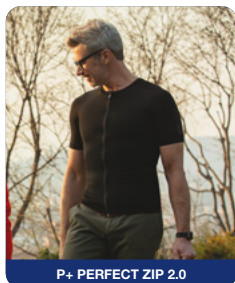

P+ PERFECT ZIP 2.0



P+ YOUNG UP 2.0



P+ YOUNG EASY UP 2.0



Fabbricante



Dispositivo medico



Codice prodotto



Conservare lontano da fonti di calore



Consultare e le istruzioni d'uso



Conservare in ambiente secco



Codice lotto



Uso multiplo singolo paziente



AZIENDA CERTIFICATA  
ISO 13485:2016



Orthopedic & Rehabilitation Equipment



FGP srl  
Via Alessandro Volta 3  
I-37062 Dossobuono VR  
T +39 0458600867  
F +39 0458600835  
www.fgpsrl.it - fgp@fgpsrl.it



FISTRPPS2.0  
Rev. 01 - 05/24

# POSTURE PLUS SYSTEM

## P+ EFFECT 2.0 / P+ PERFECT ZIP 2.0

### STRUTTURA

- realizzata con la tecnologia Seamless, senza cuciture che gestisce più tipologie di elastomeri contemporaneamente
- filato in microfibra per un maggiore comfort, morbidezza e traspirabilità
- trattamento termo-regolatore HEIQ SMART TEMP e per una maggior sensazione di freschezza HEIQ FRESH
- particolare tramatura a richiamo elastico nella zona scapolare e clavicolare
- tramatura a rete nella zona sottoascellare
- scollatura per un maggior comfort

### CHIUSURA

- senza zip (P+ EFFECT 2.0)
- con zip (P+ PERFECT ZIP 2.0)

### INDICAZIONI

Tutore coadiuvante nel trattamento di atteggiamenti posturali non corretti del tronco mediante stimolazione meccanica neuromuscolare del tronco, come ad esempio:

- dorso curvo non strutturato
- patologie spalla con compenso scapolare
- cervicobrachialgie
- ipotonotrofia della muscolatura del tronco
- contratture muscolari dei trapezi, dei medializzatori delle scapole
- coadiuvante nel trattamento del morbo di Scheuermann
- coadiuvante nella correzione di vizi posturali

### MISURE (UNISEX)

#### Taglie Ø Seno/Torace

1°	76–86 cm
2°	86–98 cm
3°	98–110 cm
4°	110–122 cm



Colori disponibili:

#### Codice d'ordine:

PPS-EFFECT2; PPS-PZIP2

## P+ YOUNG UP 2.0 / P+ YOUNG EASY UP 2.0

### STRUTTURA

- realizzata con la tecnologia Seamless, senza cuciture che gestisce più tipologie di elastomeri contemporaneamente
- filato in microfibra per un maggiore comfort, morbidezza e traspirabilità
- trattamento termo-regolatore HEIQ SMART TEMP e per una maggior sensazione di freschezza HEIQ FRESH
- particolare tramatura a richiamo elastico nella zona scapolare e clavicolare
- tramatura a rete nella zona sottoascellare
- scollatura per un maggior comfort

### CHIUSURA

- senza zip (P+ YOUNG EASY UP 2.0)
- con zip (P+ YOUNG UP 2.0)

### INDICAZIONI

Tutore coadiuvante nel trattamento di atteggiamenti posturali non corretti del tronco mediante stimolazione meccanica neuromuscolare del tronco, come ad esempio:

- dorso curvo non strutturato
- patologie spalla con compenso scapolare
- cervicobrachialgie
- ipotonotrofia della muscolatura del tronco
- contratture muscolari dei trapezi, dei medializzatori delle scapole
- coadiuvante nel trattamento del morbo di Scheuermann
- coadiuvante nella correzione di vizi posturali

### MISURE (UNISEX)

#### Taglie Ø Torace

1°	60–66 cm
2°	66–72 cm
3°	72–78 cm



Colori disponibili:

#### Codice d'ordine:

PPS-YOUNGUP2; PPS-YOUNGEASYUP2

## P+ BASIC / YOUNG BASIC

### STRUTTURA

- realizzata con la tecnologia Seamless, senza cuciture che gestisce più tipologie di elastomeri contemporaneamente
- filato in microfibra per un maggiore comfort, morbidezza e traspirabilità
- trattamento termo-regolatore HEIQ SMART TEMP e per una maggior sensazione di freschezza HEIQ FRESH
- particolare tramatura a richiamo elastico nella zona scapolare e clavicolare
- tramatura a rete nella zona sottoascellare
- scollatura per un maggior comfort
- canotta con spalla larga

### CHIUSURA

- senza zip

### INDICAZIONI

Tutore coadiuvante nel trattamento di atteggiamenti posturali non corretti del tronco mediante stimolazione meccanica neuromuscolare del tronco, come ad esempio:

- dorso curvo non strutturato
- patologie spalla con compenso scapolare
- cervicobrachialgie
- ipotonotrofia della muscolatura del tronco
- contratture muscolari dei trapezi, dei medializzatori delle scapole
- coadiuvante nel trattamento del morbo di Scheuermann
- coadiuvante nella correzione di vizi posturali

### MISURE P+ BASIC (UNISEX)

#### Taglie Ø Seno/Torace

1°	76–86 cm
2°	86–98 cm
3°	98–110 cm
4°	110–122 cm



Colori disponibili:

#### Codice d'ordine:

PPS-BASIC

### MISURE P+ YOUNG BASIC (UNISEX)

#### Taglie Ø Torace

1°	60–66 cm
2°	66–72 cm
3°	72–78 cm



Colori disponibili:

#### Codice d'ordine:

PPS-YOUNGBASIC

## ISTRUZIONI D'USO

Indossare la maglia / la canottiera come un normale capo d'abbigliamento.

Nel caso dei tutori P+ PERFECT ZIP 2.0 e P+ YOUNG UP 2.0 prima dell'indosso procedere con l'apertura della zip.